SEMINARIUM

Solution Partner

PLM

SIEMENS

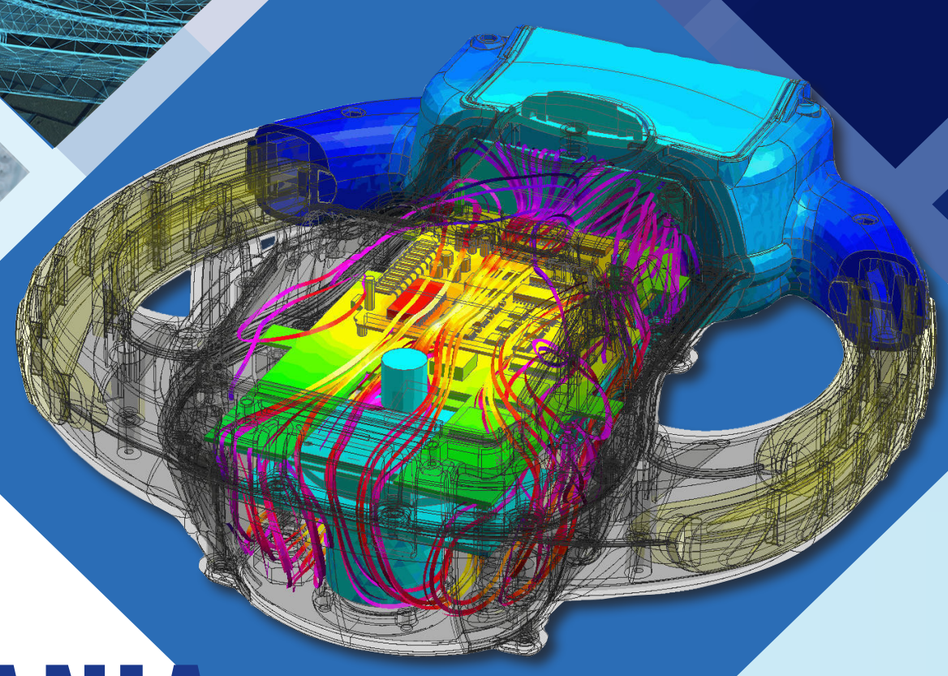

KOMPLEKSOWE ROZWIĄZANIA SYMULACYJNO-POMIAROWE W ZINTEGROWANYM ŚRODOWISKU SIMCENTER

13 grudnia 2019 r.
godz. 9:30 - 11:30

Państwowa Wyższa Szkoła Zawodowa w Tarnowie
ul. Mickiewicza 8
Budynek C
Sala 312

Organizatorzy:

Katedra Elektrotechniki
Wydział Politechniczny
Państwowej Wyższej Szkoły
Zawodowej w Tarnowie

EC TEST SYSTEMS
drgania • akustyka • termowizja • szybkie kamery

Agenda:

1. Prezentacja działalności firmy EC TEST Systems w zakresie rozwiązań pomiarowych, diagnostycznych oraz oprogramowania symulacyjnego
2. Rozwiązania testowe oraz symulacje 1D/3D w środowisku Simcenter
   - Simcenter Amesim
   - Simcenter 3D oraz NX
   - Simcenter SCADAS oraz Testlab
3. Cyfrowy bliźniak w środowisku Simcenter, korelacja wyników pochodzących z symulacji i testów
4. Propozycje rozwiązań opartych o środowisko Simcenter dopasowanych do potrzeb instytucji akademickich